

<h1 style="font-size: 48px; margin: 0;">01</h1>		NOVEMBRE 2010
<b>DEPARTEMENT DE L'ESSONNE</b> <b>COMMUNE DE COURSON-MONTELOUP</b> <b>CONSTRUCTION DE DEUX SALLES DE CLASSE</b>		
DOSSIER DE CONSULTATION DES ENTREPRISES		
<b>PLAN DE MASSE - RESEAUX</b> ECHELLE : 1/500		

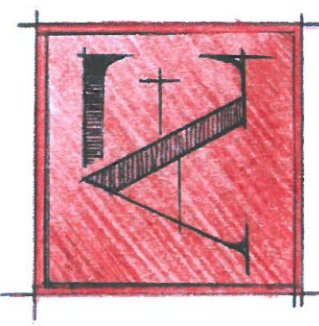

**EDIFICIO**  
ARCHITECTES DU PATRIMOINE

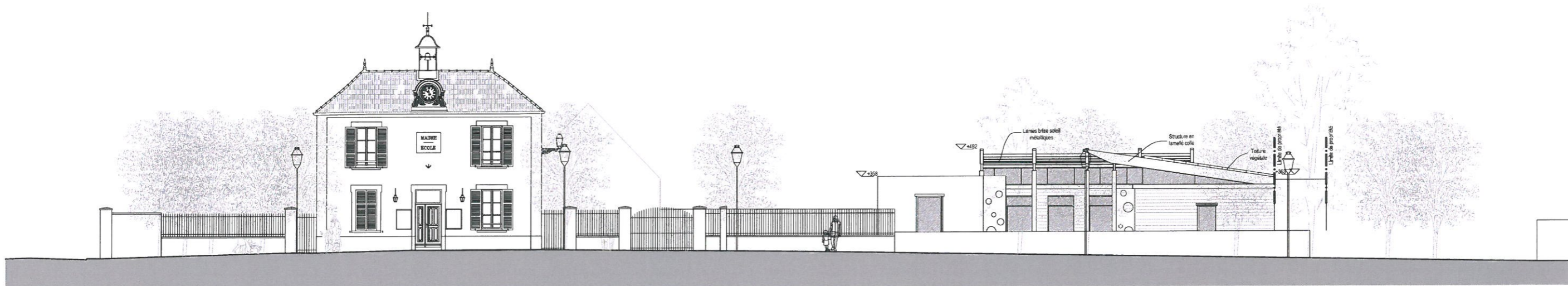

DEPARTEMENT DE L'ESSONNE COMMUNE DE COURSON-MONTELOUP CONSTRUCTION DE DEUX SALLES DE CLASSE	<h1>02</h1>
DOSSIER DE CONSULTATION DES ENTREPRISES	
COUPE PAYSAGERE - ETAT PROJETE ECHELLE : 1/200	NOVEMBRE 2010



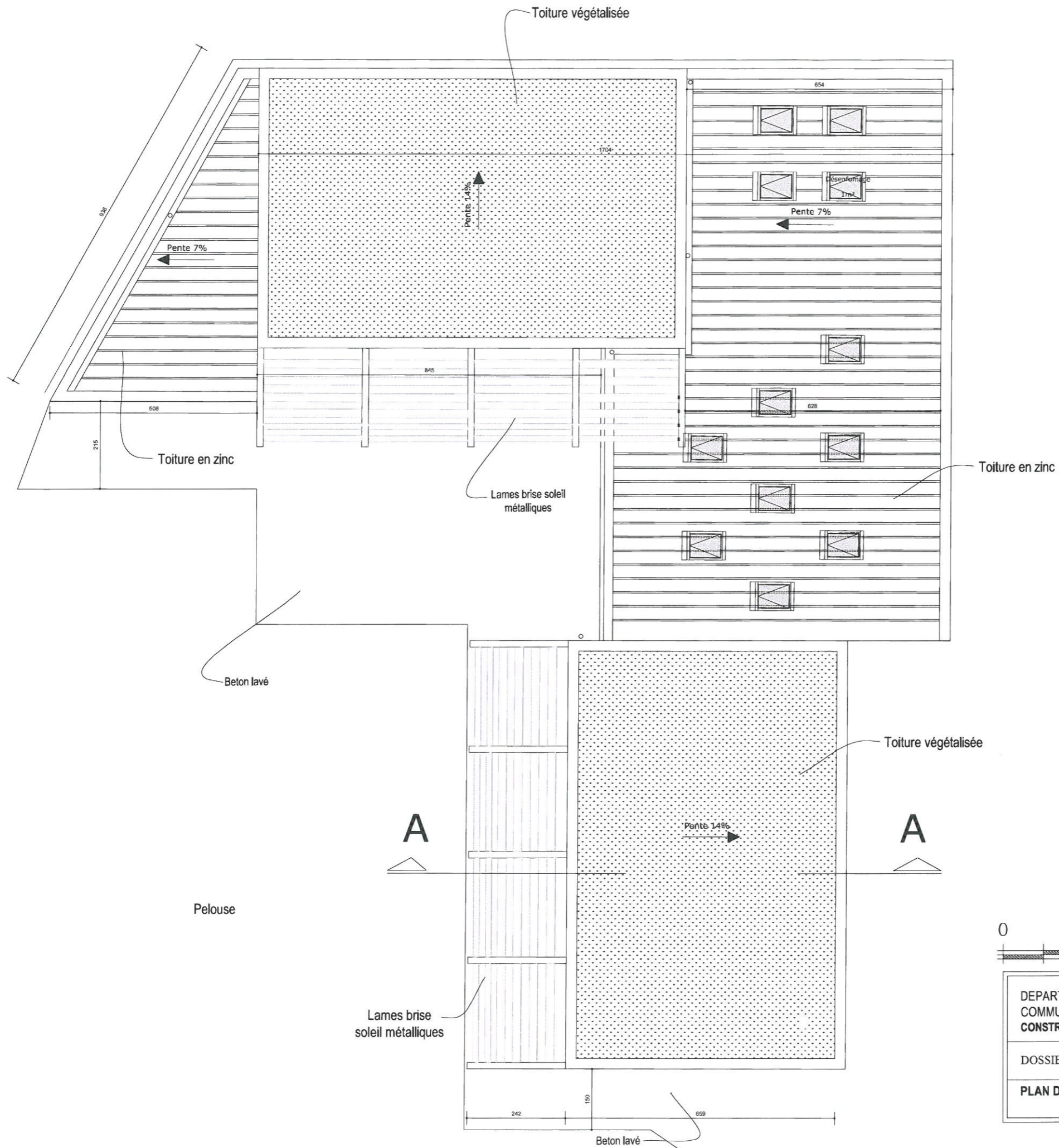

DEPARTEMENT DE L'ESSONNE COMMUNE DE COURSON-MONTELOUP CONSTRUCTION DE DEUX SALLES DE CLASSE	<h1>03</h1>
DOSSIER DE CONSULTATION DES ENTREPRISES	
<b>PLAN DE TOITURE - ETAT PROJETE</b> ECHELLE : 1/100	
NOVEMBRE 2010	



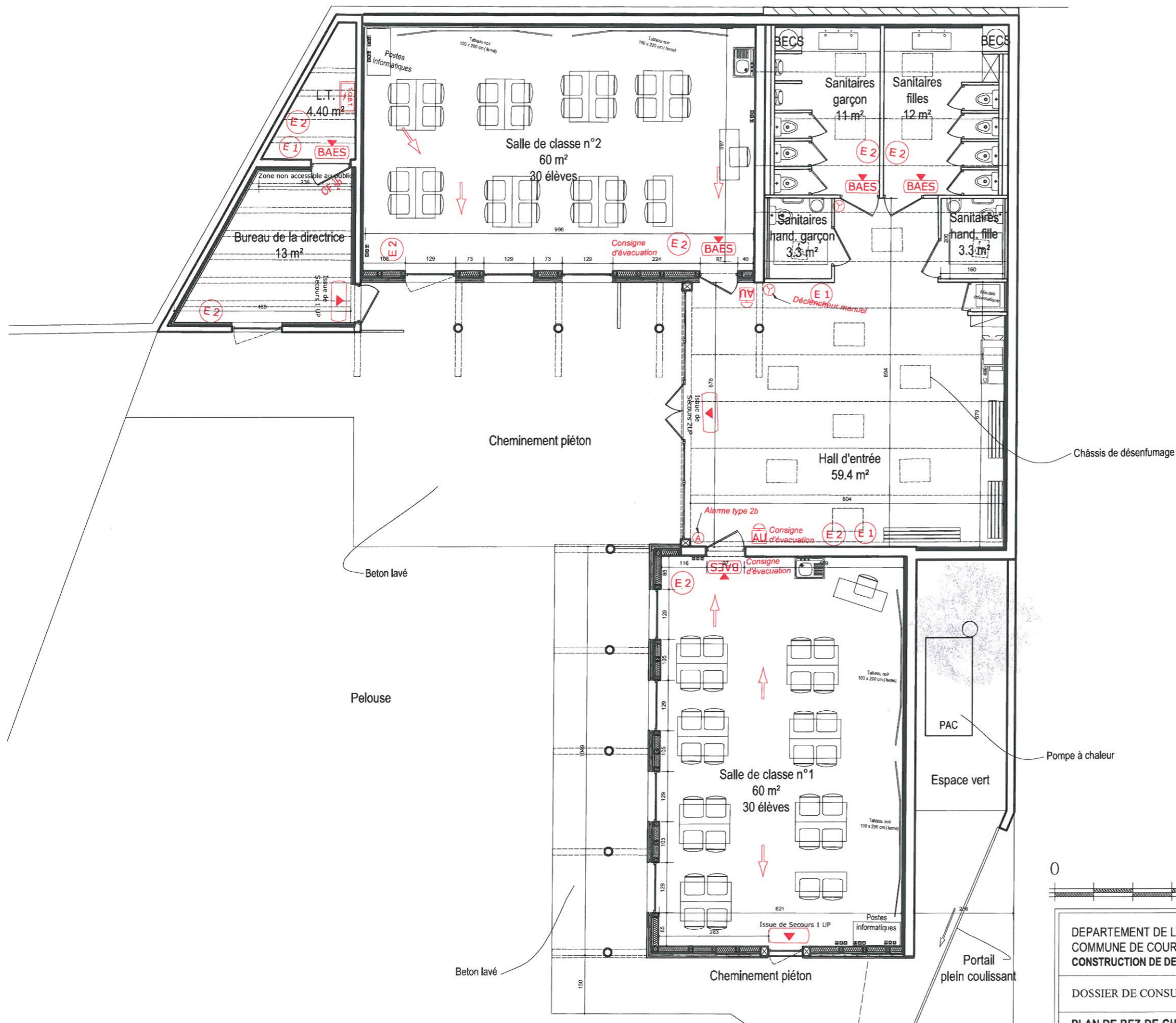

SYMBOLES	DESIGNATION
	Bloc autonome d'Eclairage de Sécurité avec signalisation du cheminement
	Bloc autonome d'Eclairage de Sécurité
	Cheminement " Issue de Secours"
	Extincteur CO2 2kg
	Extincteur à eau pulvérisée
	Zone non accessible au public
	Tableau général Basse Tension
	Arrêt coup de poing

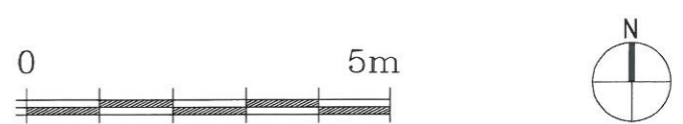

DEPARTEMENT DE L'ESSONNE COMMUNE DE COURSON-MONTELOUP CONSTRUCTION DE DEUX SALLES DE CLASSE	04
DOSSIER DE CONSULTATION DES ENTREPRISES	
PLAN DE REZ-DE-CHAUSSEE - EQUIPEMENT DE SECURITE ECHELLE : 1/100	NOVEMBRE 2010

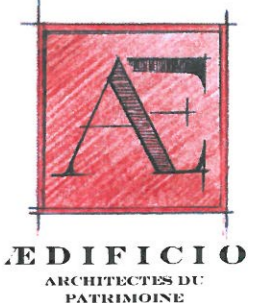

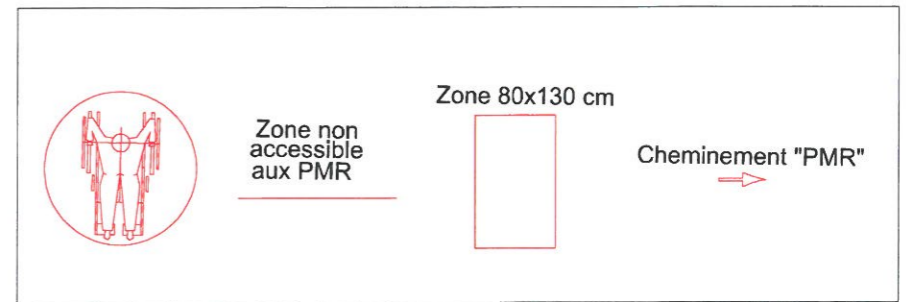
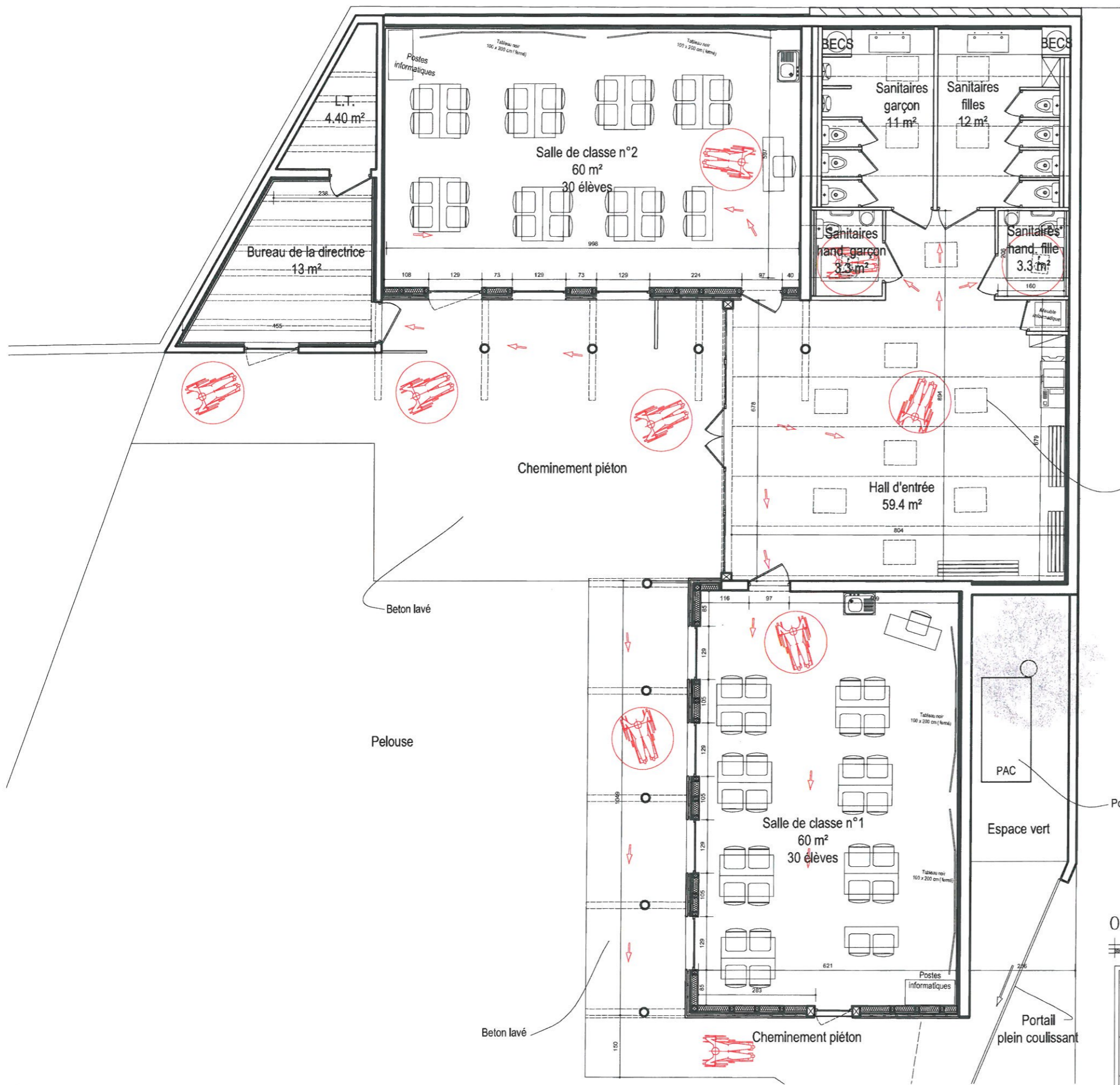

DEPARTEMENT DE L'ESSONNE COMMUNE DE COURSON-MONTELOUP CONSTRUCTION DE DEUX SALLES DE CLASSE	<h1>05</h1>
DOSSIER DE CONSULTATION DES ENTREPRISES	
<b>PLAN DE REZ-DE-CHAUSSEE - ACCESSIBILITE HANDICAPEE</b> ECHELLE : 1/100	NOVEMBRE 2010





SYMBLES	DESIGNATION
	Convecteurs électriques d'appoints
	Repérage des zones à plancher chauffant

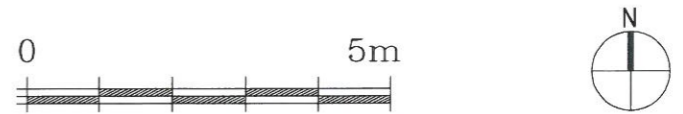

DEPARTEMENT DE L'ESSONNE COMMUNE DE COURSON-MONTELOUP CONSTRUCTION DE DEUX SALLES DE CLASSE	<h1>06</h1>
DOSSIER DE CONSULTATION DES ENTREPRISES	
<b>PLAN DE REZ-DE-CHAUSSEE - CHAUFFAGE</b> ECHELLE : 1/100	
NOVEMBRE 2010	



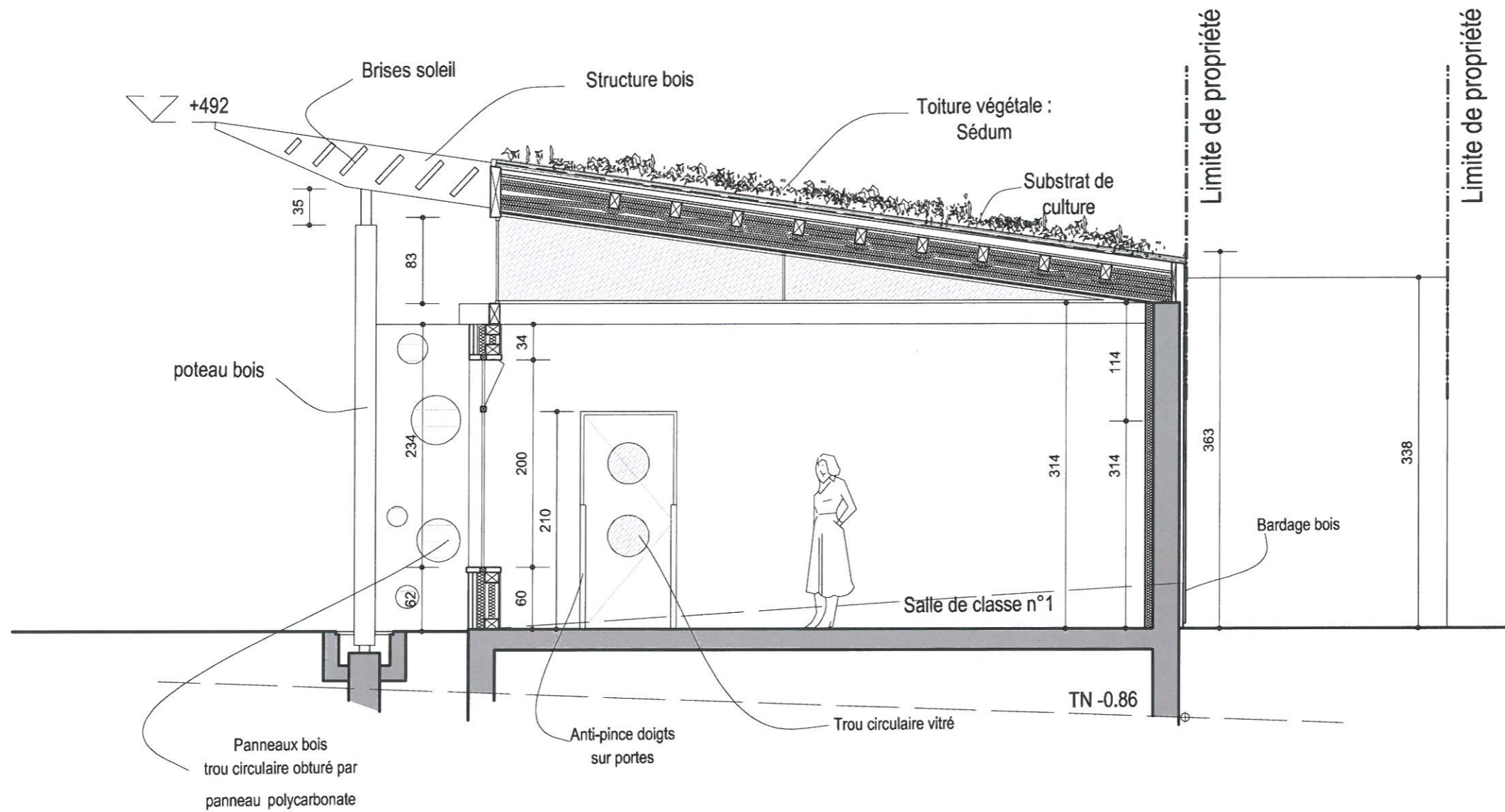

DEPARTEMENT DE L'ESSONNE COMMUNE DE COURSON-MONTELOUP CONSTRUCTION DE DEUX SALLES DE CLASSE	<h1>07</h1>
DOSSIER DE CONSULTATION DES ENTREPRISES	
<b>COUPE TRANSVERSALE AA - ETAT PROJETE</b> ECHELLE : 1/50	
NOVEMBRE 2010	



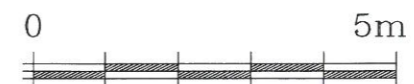
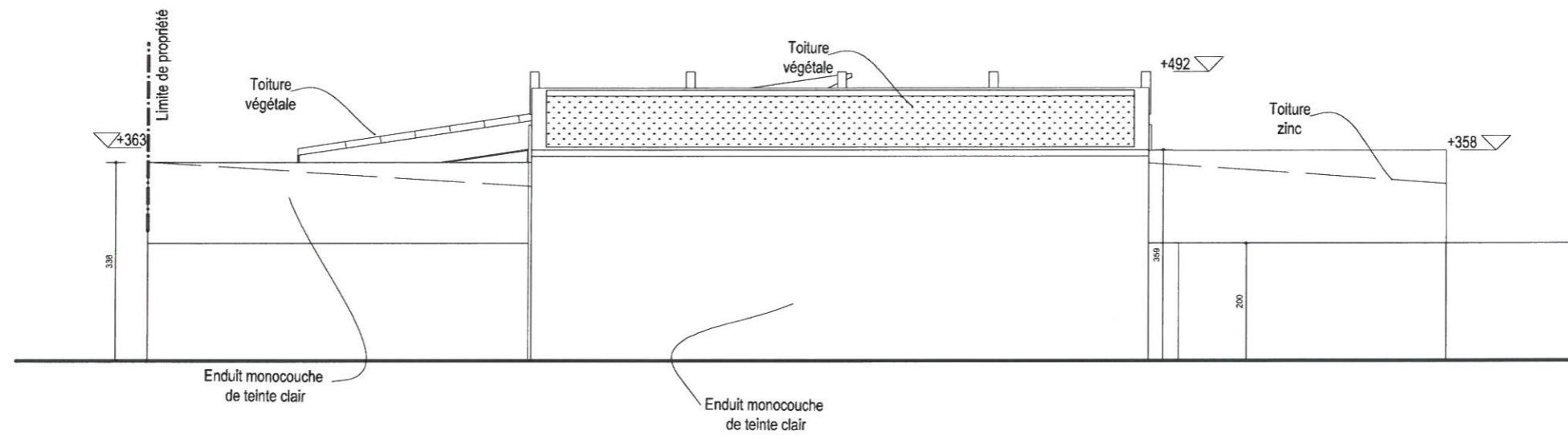

DEPARTEMENT DE L'ESSONNE COMMUNE DE COURSON-MONTELOUP CONSTRUCTION DE DEUX SALLES DE CLASSE	<h1>08</h1>
DOSSIER DE CONSULTATION DES ENTREPRISES	
FACADE NORD - ETAT PROJET ECHELLE : 1/100	NOVEMBRE 2010

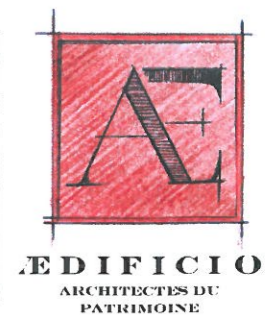

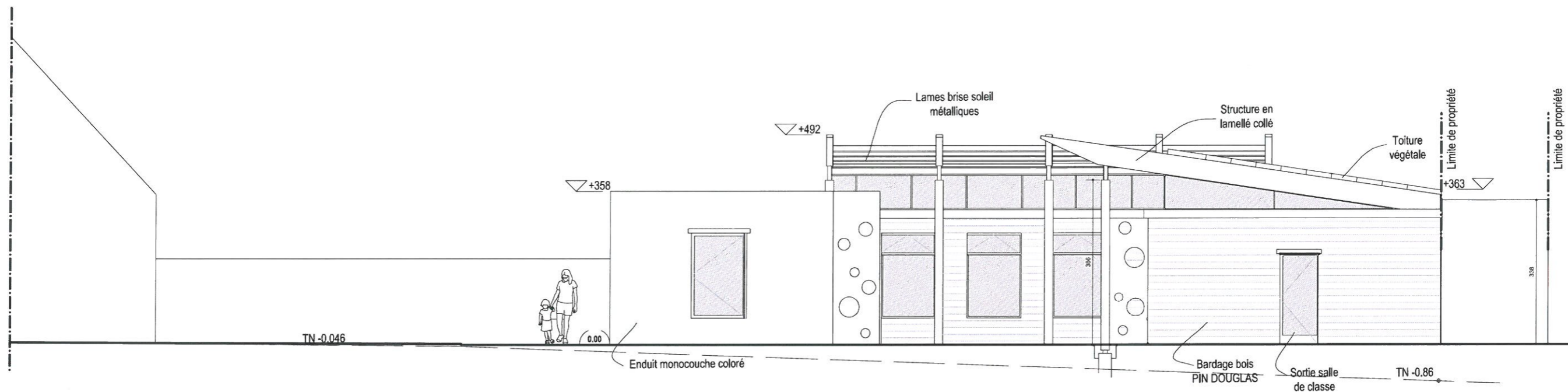

DEPARTEMENT DE L'ESSONNE COMMUNE DE COURSON-MONTELOUP CONSTRUCTION DE DEUX SALLES DE CLASSE	<h1>09</h1>
DOSSIER DE CONSULTATION DES ENTREPRISES	
FACADE SUD - ETAT PROJET ECHELLE : 1/100	NOVEMBRE 2010



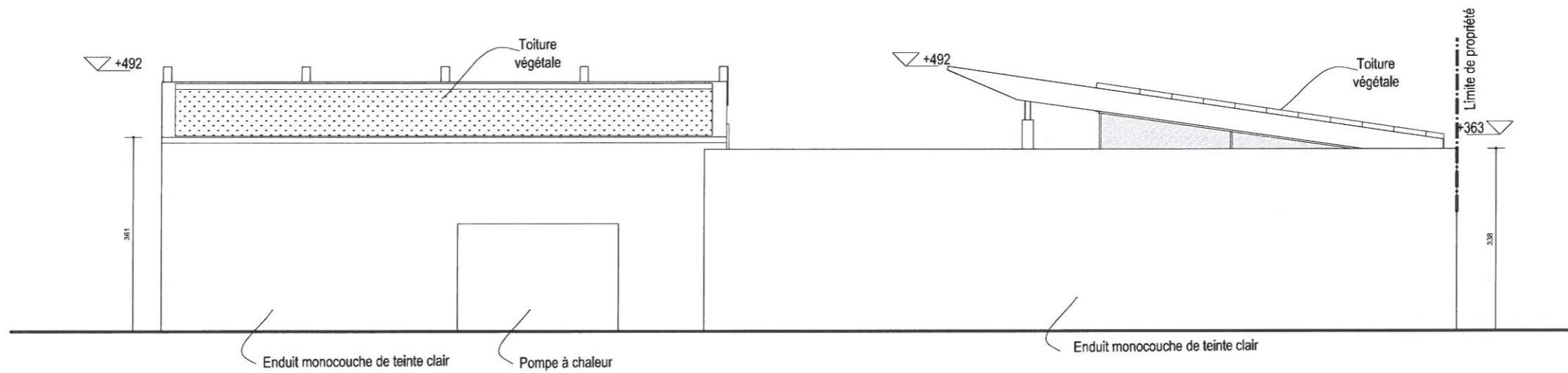

DEPARTEMENT DE L'ESSONNE COMMUNE DE COURSON-MONTELOUP CONSTRUCTION DE DEUX SALLES DE CLASSE	<h1>10</h1>
DOSSIER DE CONSULTATION DES ENTREPRISES	
FACADE EST - ETAT PROJET ECHELLE : 1/100	NOVEMBRE 2010

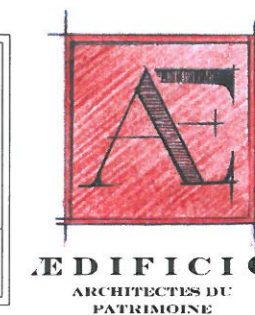

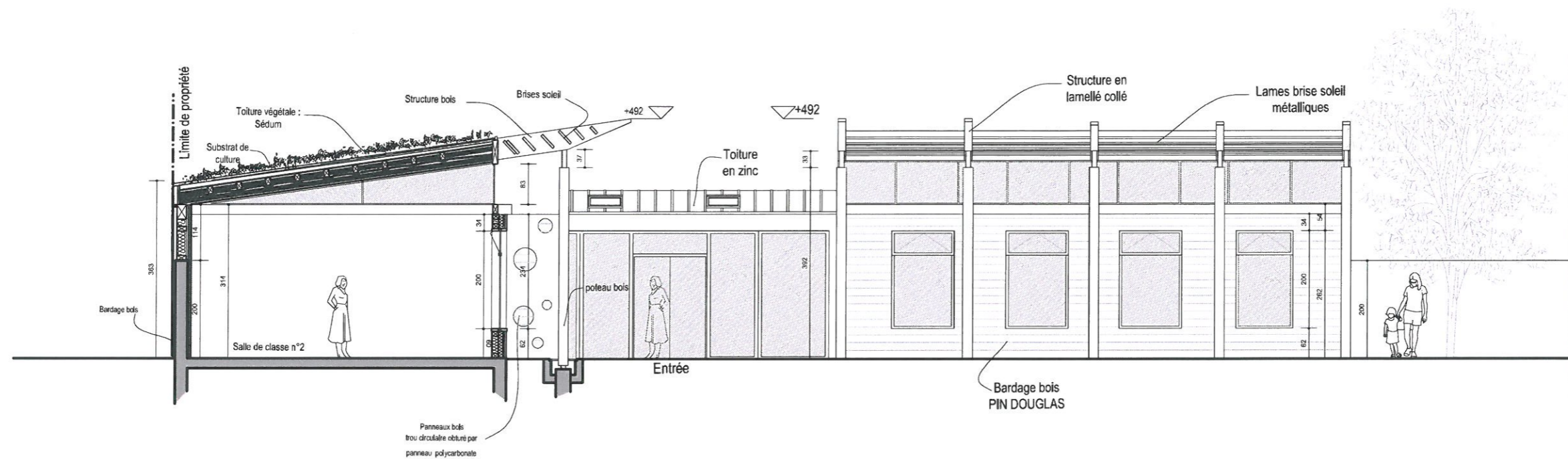

DEPARTEMENT DE L'ESSONNE COMMUNE DE COURSON-MONTELOUP CONSTRUCTION DE DEUX SALLES DE CLASSE	<h1>11</h1>
DOSSIER DE CONSULTATION DES ENTREPRISES	
FACADE OUEST - ETAT PROJET ECHELLE : 1/100	NOVEMBRE 2010

